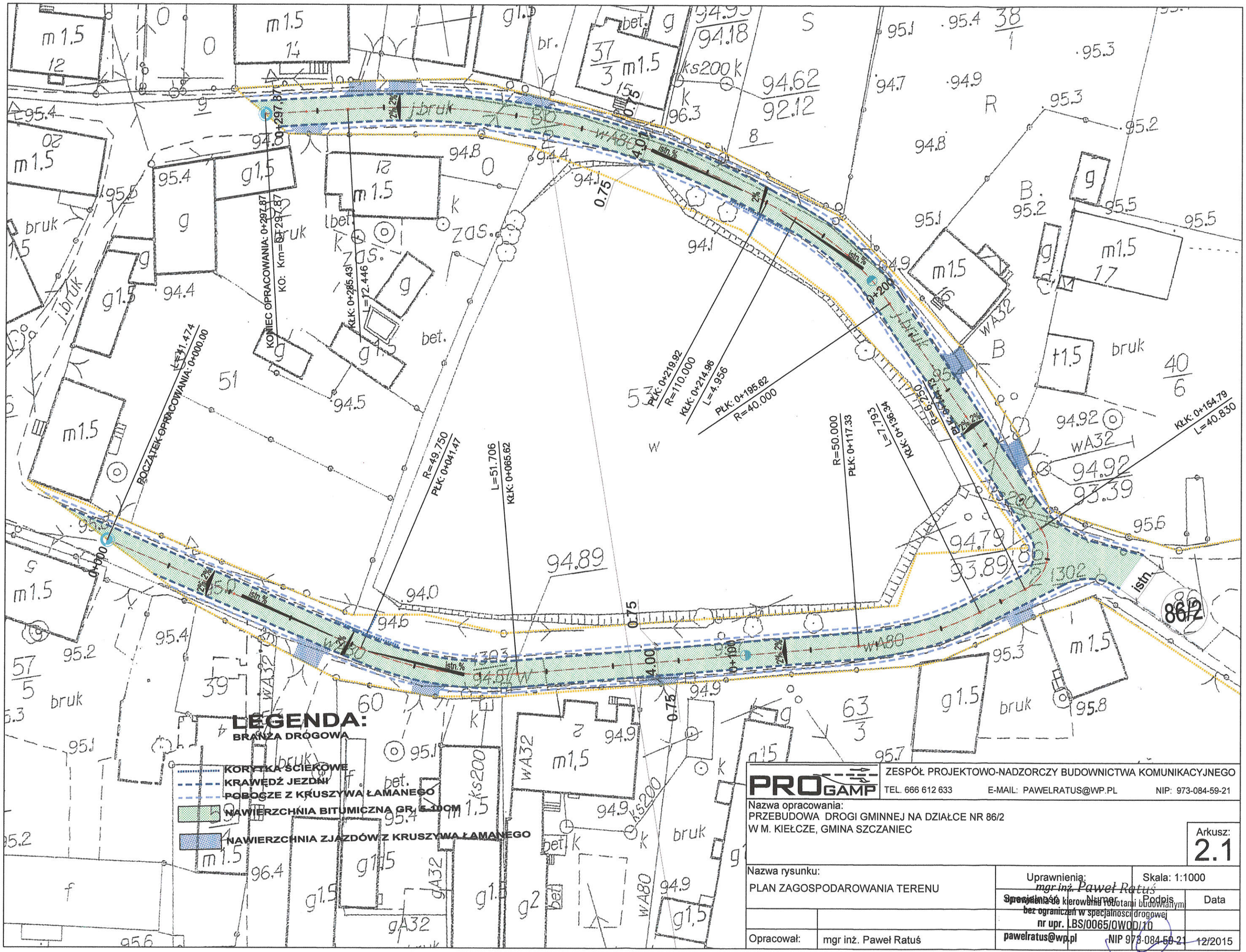

PROGAMP	ZESPÓŁ PROJEKTOWO-NADZORCZY BUDOWNICTWA KOMUNIKACYJNEGO TEL. 666 612 633 E-MAIL: PAWELRATUS@WP.PL NIP: 973-084-59-21		
Nazwa opracowania: PRZEBUDOWA DROGI GMINNEJ NA DZIAŁCE NR 86/2 W M. KIEŁCZE, GMINA SZCZANIEC			Arkusz: 2.1
Nazwa rysunku: PLAN ZAGOSPODAROWANIA TERENU	Uprawnienia: mgr inż. Paweł Ratuś Specjalność: do kierowania robotami budowlanymi bez ograniczeń w specjalności drogowej nr upr. LBS/0065/OWOD/10		Skala: 1:1000
	Imię i nazwisko	Podpis	Data
Opracował: mgr inż. Paweł Ratuś	pawelratus@wp.pl	NIP 973-084-59-21	12/2015